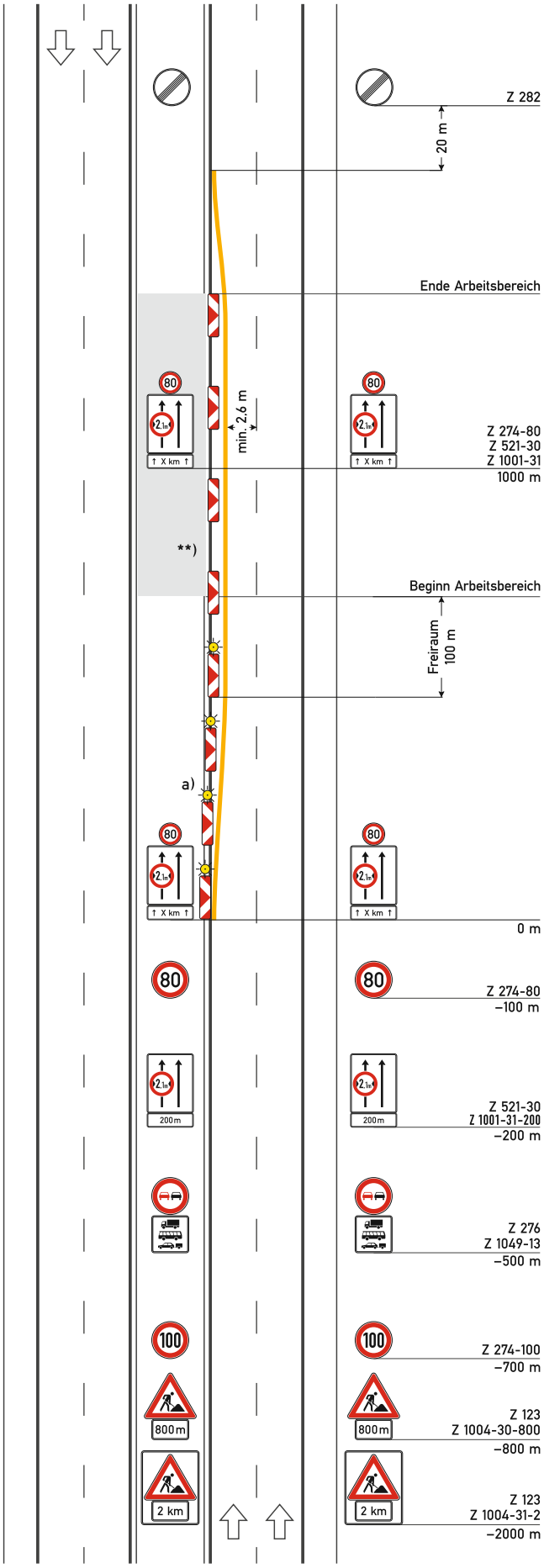

Regelplan D I/1I

Verkehrsführung x+2

ein Fahrstreifen und ein Behelfsfahrstreifen auf eingeschränkter zweistreifiger Fahrbahn

a) Querabsperrung
durch Leitbaken Abstand 9 m
Verziehungsmaß 1: 20
Warnleuchte auf jeder Leitbake

[ ] Anordnung von Abweichungen von diesem Regelplan gemäß beiliegendem Anordnungstext

Wiederholung der Fahrstreifentafeln in Kombination mit Zeichen 274 alle 1000 m ist nur anzuordnen, wenn Arbeitsstellenlänge > 2000 m

****) Längsabsperrung**
Leitbaken Abstand 18 m
[ ] Leitbaken entfallen, weil TSE bauzeitlich vorhanden

IBOTECH

05.21