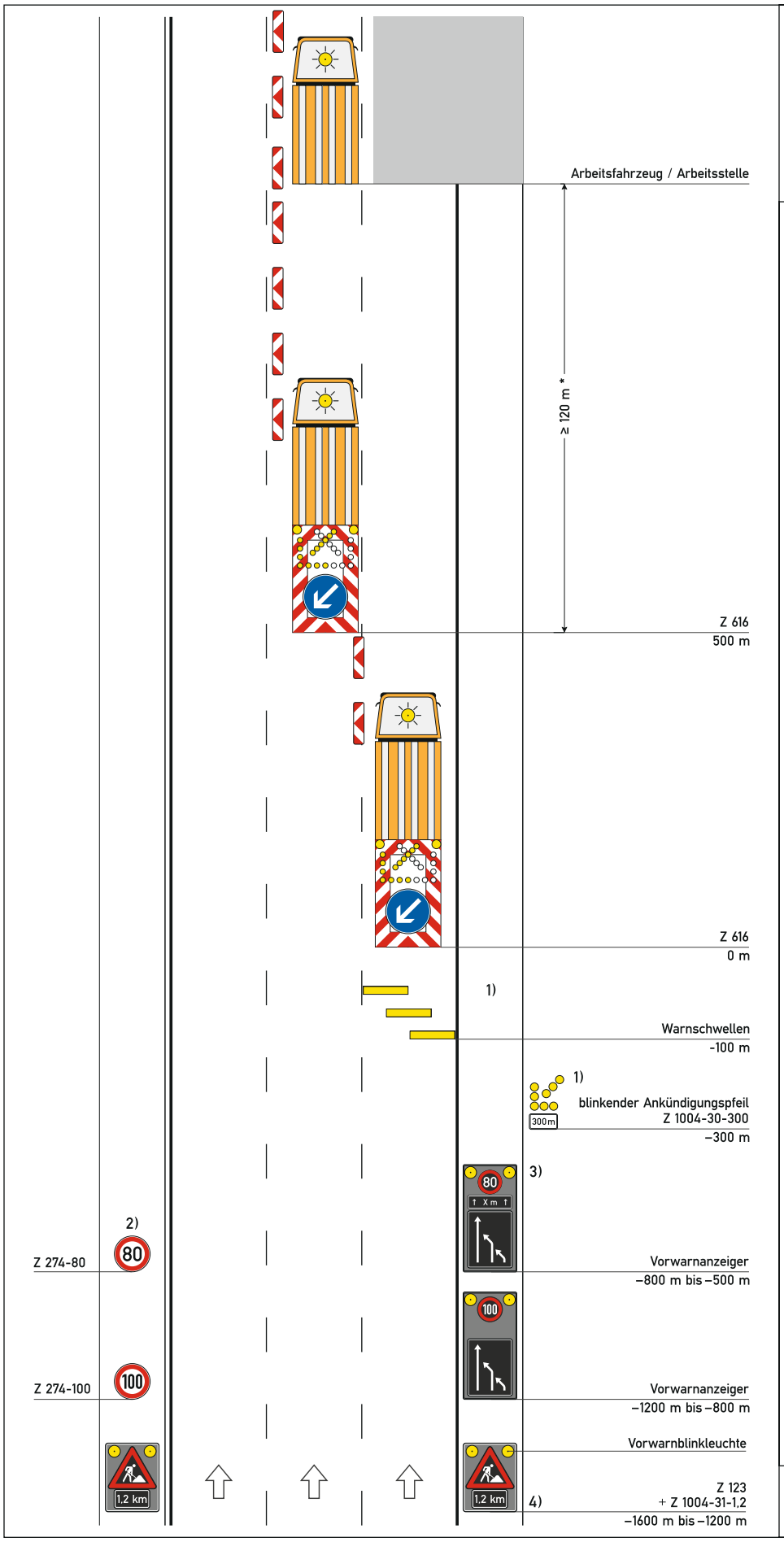


# Regelplan D IV/2

Nachtbaustelle

Arbeitsstelle von kürzerer Dauer bei Sperrung des mittleren und rechten Fahrstreifens einer Richtungsfahrbahn

**Zugfahrzeuge ≥7,49 t zulässige Gesamtmasse**

**Zugfahrzeuge dürfen nicht abgekoppelt werden**

**Längsabsperrung:**
Leitbaken (min. 75 %)
unbeleuchtet
Abstand 18 m

* ≥ 20 m in Rampen

1) [ ] Warnschwellen und blinkender Vorankündigungspfeil mit Entfernungsangabe angeordnet

*Anordnungsvoraussetzungen siehe Teil D, Abschnitt 3 (12)*

2) Wiederholen bei Arbeitsstellen über 2000 m Länge im Abstand von 1000 m; Aufstellung am rechten Fahrbahnrand

3) [ ] Ende Arbeitsbereich +20 m: Z 278-80 anstatt Längenangabe auf zweitem Vorwarnanzeiger angeordnet

4) Entfernungsangabe an Aufstellort anpassen

IBOTECH

05.21