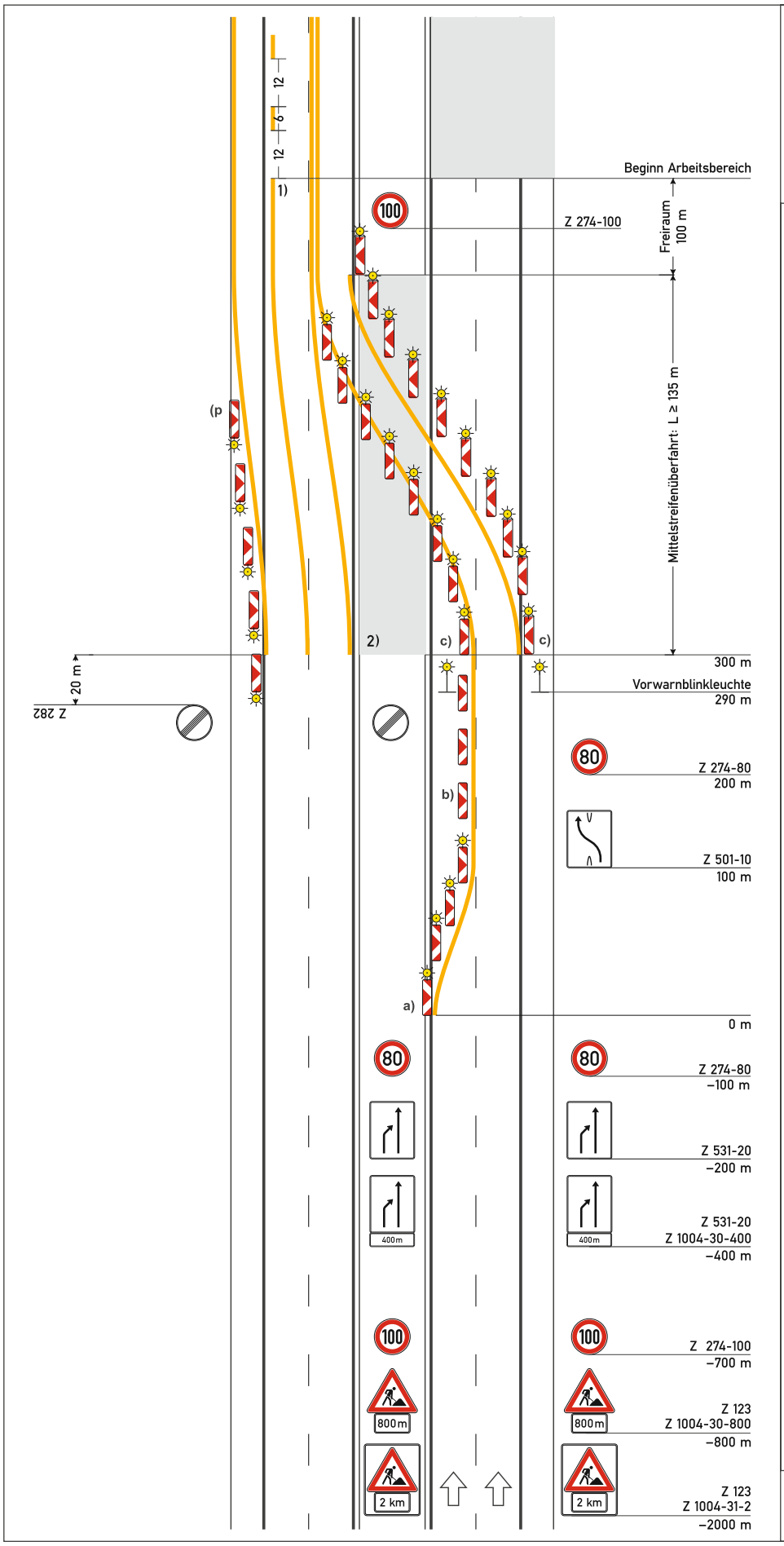


# Regelplan D II/4a

Verkehrsführung 3+0

drei Fahrstreifen auf einer Richtungsfahrbahn

**Anschluss an Regelplan D II/4b**

**a) Querabsperrung**
durch Leitbaken Abstand 9 m
Verziehungsmaß 1: 20
gelbe Warnleuchte auf jeder Leitbake
Einengung auf Breite des Behelfsfahrstreifens

**b) Längsabsperrung**
durch Leitbaken Abstand 18 m

**c) Überleitung**
Leitbaken Abstand 9 m
gelbe Warnleuchte auf jeder Leitbake

**d) Verschwenkung**
Leitbaken Abstand 9 m
Verschwenkungsmaß 1: 20
gelbe Warnleuchte auf jeder Leitbake

1) Beträgt der Abstand zwischen dem Ende der Überleitung am Beginn der Arbeitsstelle und dem Beginn der Überleitung am Ende der Arbeitsstelle weniger als 400 m: Fahrstreifenbegrenzung statt Leitlinie

2) Wenn keine TSE eingesetzt wird: Leitbaken Abstand 9 m
gelbe Warnleuchte auf jeder Leitbake

[ ] Anordnung von Abweichungen von diesem Regelplan gemäß beiliegendem Anordnungstext

*Wiederholung von Zeichen 274 alle 1000 m ist nur anzuordnen, wenn Arbeitsstellenlänge > 2000 m*

IBOTECH

05.21