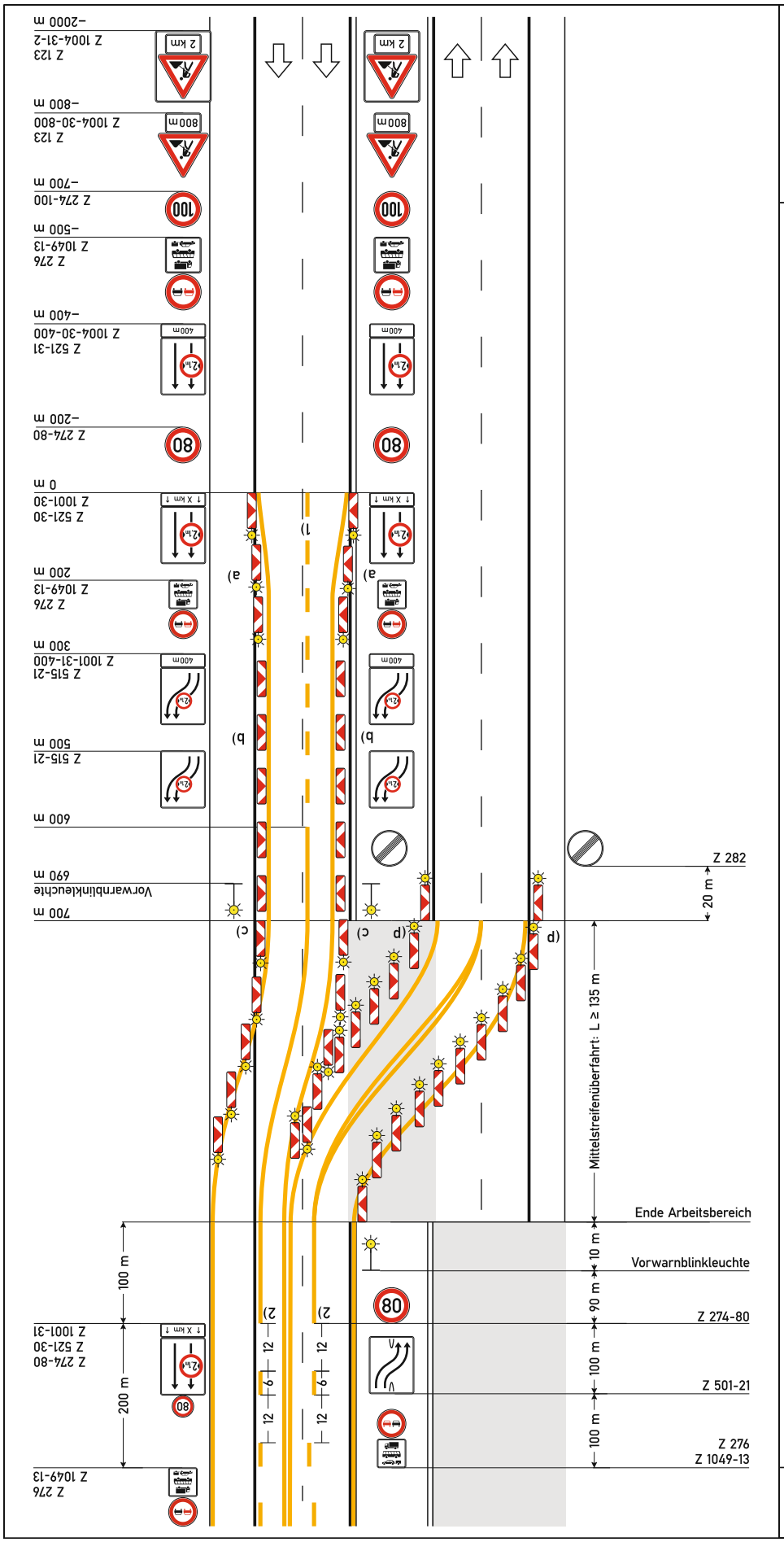

Regelplan D II/2b

Verkehrsführung 4+0

vier Behelfsfahrstreifen auf einer Richtungsfahrbahn

a) Querabsperrung
durch Leitbaken Abstand 5 m
Verziehungsmaß 1: 20
Warnleuchte auf jeder Leitbake
Einengung auf Breite des Behelfsfahrstreifens

b) Längsabsperrung
durch Leitbaken Abstand 18 m

c) Verschwenkung
Leitbaken Abstand 9 m
Verschwenkungsmaß 1: 20
Warnleuchte auf jeder Leitbake

d) Überleitung
Leitbaken Abstand 9 m
Warnleuchte auf jeder Leitbake

1) Warnlinie gemäß Rn. 1 VwV-StVO zu Z 295

2) Beträgt der Abstand zwischen dem Ende der Verschwenkung am Beginn der Arbeitsstelle und dem Beginn der Verschwenkung am Ende der Arbeitsstelle weniger als 400 m: Fahrstreifenbegrenzung statt Leitlinie

[ ] Anordnung von Abweichungen von diesem Regelplan gemäß beiliegendem Anordnungstext

Wiederholung der Fahrstreifentafeln in Kombination mit Zeichen 274 und des Zeichens 276 in Kombination mit 1049-13 alle 1000 m ist nur anzuordnen, wenn Arbeitsstellenlänge > 2000 m; Abstand der Kombinationen untereinander mindestens 200 m

Anschluss an Regelplan D II/2a

IBOTECH

05.21